

Championnat D1 Régionale MASTERS/VETERANS

Les 28 et 29 août 2021 à FLERS - La Blanchardière (61)



*Epreuve devant respecter le
règlement sportif de la Commission Eau Douce de la FFPS*



Mot d'Accueil :

Bonjour à tous,

Bienvenues dans le département de l'Orne, dans la ville de Flers.
L'étang de la Blanchardière est situé Rue de la fonderie à Flers.

Le Championnat se déroulera en 3 manches de 3heures,
Sur 2 secteurs en ligne : 1 secteur Vétérans - 1 secteur Masters.
Le chariot est obligatoire

Intendance : **Sous réserve de la situation sanitaire**

Pour le samedi midi, des casse-croûtes seront possibles

Inscrivez-vous également avant le 23 août, pour les quantités

Pour ceux qui le souhaitent, le dimanche midi, un repas en commun aura lieu, chez François DAILLY.

MENU : 13euros

- Entrée au choix
- Langue de bœuf, purée
- Fromage
- Dessert
- Café

Inscription : Michel LEMESNIL, 06 87 98 49 99 avant le 23 août 2021

Liste des Participants au 12 juillet 2021 :

	Nom - Prénom	CD	Catégorie
1	CAUCHOIS Yves	27	Master
2	MENNERAY Régis	27	Master
3	GUILLOTTE Patrick	50	Master
4	SCHAMING René	50	Master
5	LECHALARD Mario	61	Master
6	HULIN Stéphane	76	Master

	Nom - Prénom	CD	Catégorie
1	DELAUNE Marc	14	Vétéran
2	AUMONT Jean-Paul	50	Vétéran
3	RITTER Jean-Paul	50	Vétéran
4	GASSION Joël	61	Vétéran
5	LEMESNIL Michel	61	Vétéran
6	BEAUFILS Roger	76	Vétéran
7	COIGNARD Alain	76	Vétéran
8	DUFILS Daniel	76	Vétéran
9	LEFEBVRE Philippe	76	Vétéran

Si forfait, prévenir Frédéric LINARD 06 60 69 70 64, Michel LEMESNIL 06 87 98 49 99 ou Régis LEMASQUERIER 07 70 25 96 05

Plan de Situation :

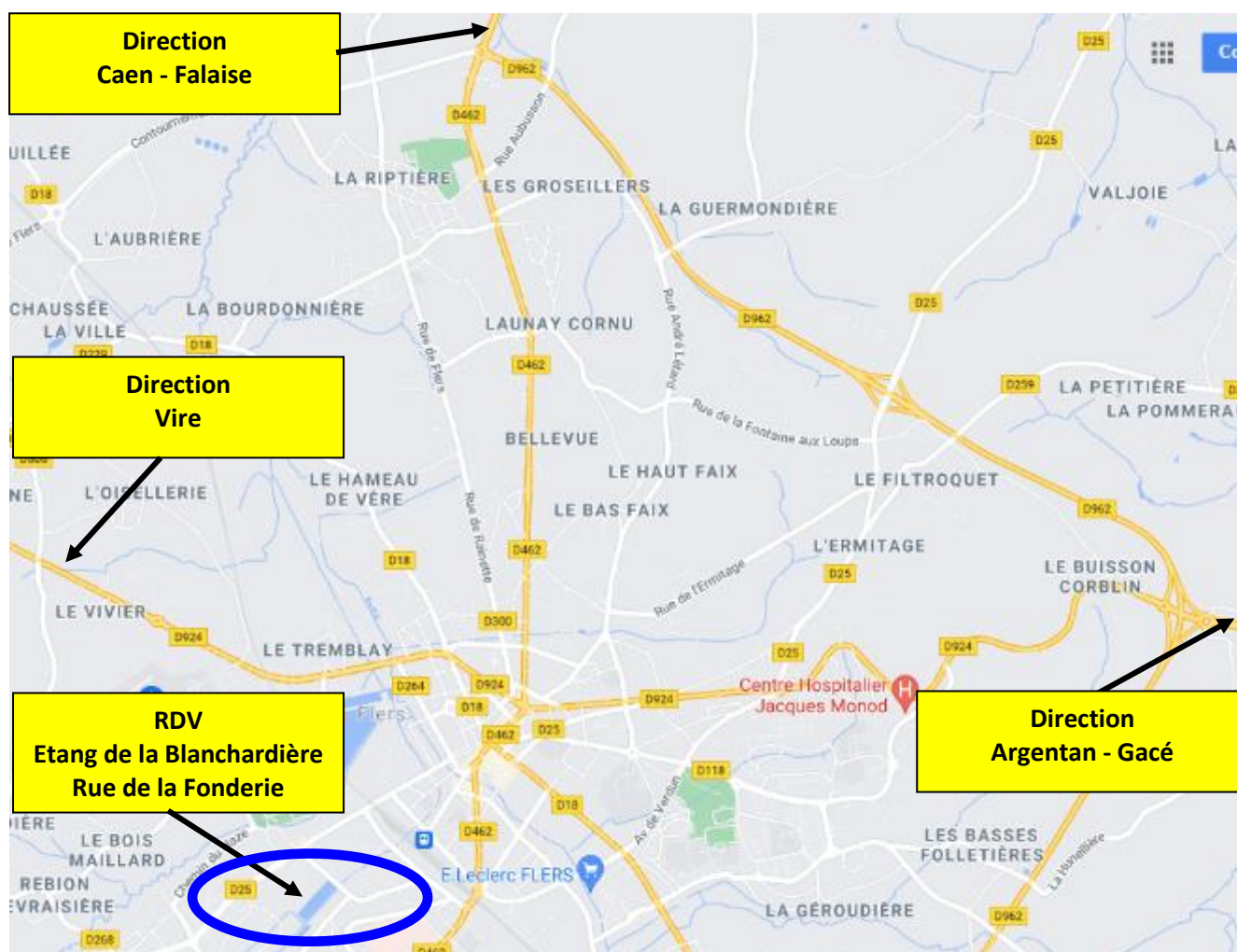

**Le Rendez-vous est fixé sur place à l'étang de la Blanchardière
Adresse : Rue de la Fonderie à Flers.**

Coordonnées GPS :
48°44'34.2"N 0°34'44.3"W
48.742845, -0.578965

Informations sur les Secteurs :

Poissons dominants	Brèmes, Plaquettes, Gardons
---------------------------	-----------------------------

	Accès	Points GPS	Chariot
Secteur Masters	En face de la buvette		Oui
Secteur Vétérans	Côté buvette		Oui

	Profondeur	Vitesse du courant Nul-Lent-Rapide -Violent
Secteur Masters	0,80 à 1m80	
Secteur Vétérans	0,80 à 1m80	

Plan des Secteurs :

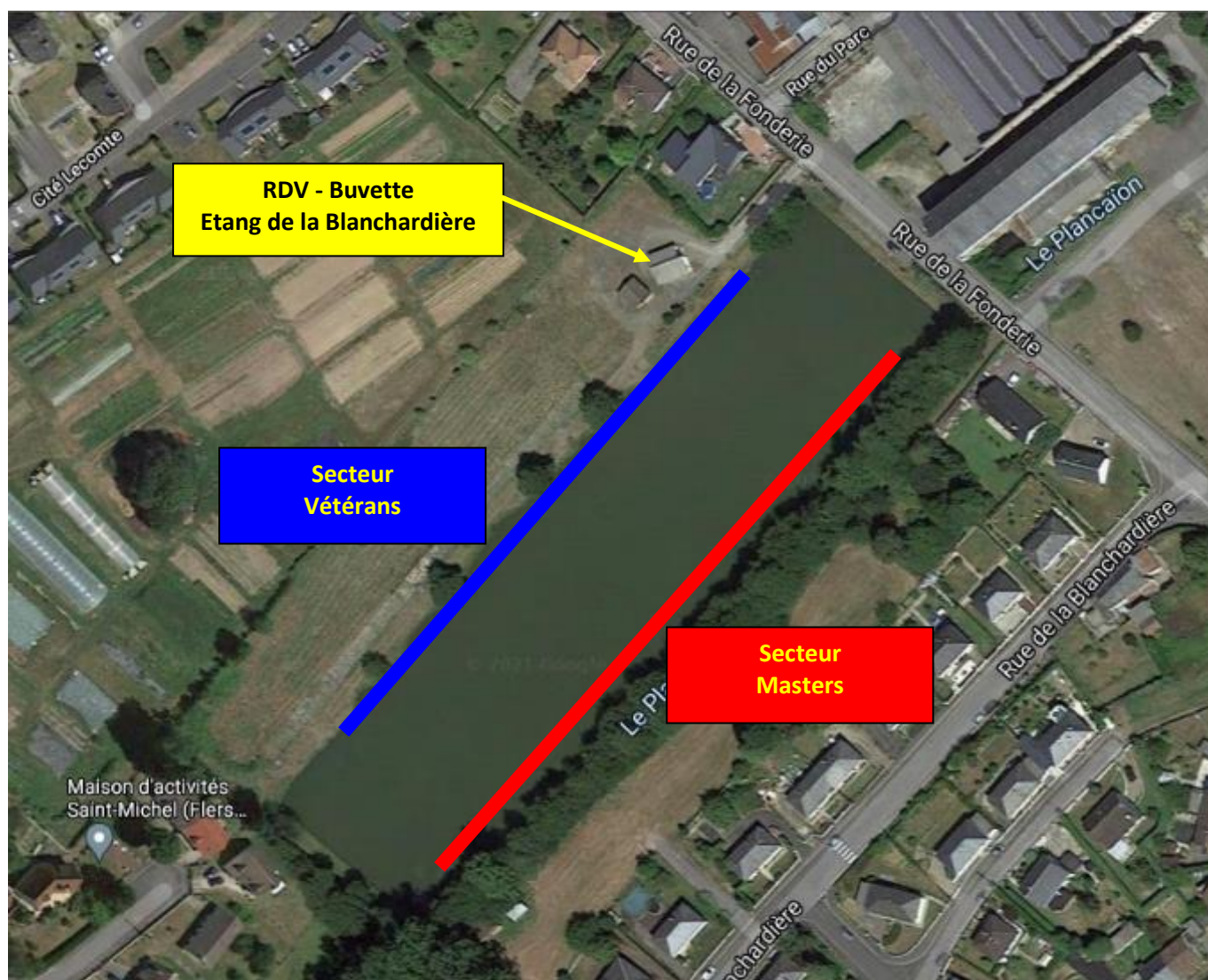

Règlement :

	Maximum	Particularités
Cannes	11m50	
Amorce	8 litres	
Esches totales	1/2 litre	Tout Esches Confondues Dont
		1/4 de Vers de Vase
		1/2 de Vers de Terre non coupés

Poisson	Taille
Anguille	Interdite
Brochet	60 cm
Sandre	50 cm
Truite	25 cm

HORAIRES

	Manche1	Manche2	Manche3
Rendez-vous	06h45		07h00
Tirage au sort	06h55	13h30	
Entrée dans les box	07h00	13h35	07h00
Début des contrôles (*)	08h00	14h20	08h00
Amorçage	08h50	14h50	08h50
Début de la manche	09h00	15h00	09h00
5 minutes	11h55	17h55	11h55
Fin de la manche	12h00	18h00	12h00

(*) : Les esches doivent être présentées dans des boîtes mesure, sans maintien du couvercle.

Points de rendez-vous

	Sur place	Autre	Points GPS
Manche1	X		
Manche2	X		
Manche3	X		
Palmarès	X		

Informations Diverses

	Nom	Téléphone	Mail
Responsable de l'épreuve	LEMESNIL Michel	06 87 98 49 99	annick.lemesnil@orange.fr
Forfait	LINARD Frédéric	06 60 69 70 64	flinard@ffpsed.fr

Conformément à la décision validée lors de la réunion des Présidents de CR et de CD eau douce le 23 février 2019 à Bourges, chaque participant à un Championnat individuel doit s'acquitter d'une cotisation fixée à 7€. La totalité du montant encaissé sera conservée par le CD organisateur pour couvrir les frais de l'épreuve.