

FINALE COUPE DE FRANCE CARPE

27 et 28 août 2022 - Parc de Frégeneuil



Infos du site et des secteurs

Poissons dominants	Carpes de 0,5kg à 2kg en majorité + quelques carpes de 5kg voir plus
--------------------	--

	Accès	Chariot
1 à 20	Voitures derrières les pêcheurs !	Non
21 à 40	Sens de circulation à respecter. Les voitures restent derrière les pêcheurs tout le temps de la pêche !	Non
41 à 60	Accès aux voitures autorisé juste pour déposer le matériel. Les voitures devront ressortir ! <i>*Si condition météorologique mauvaise, le chariot est obligatoire !</i>	Non*

Anguille jaune	Interdit
Anguille argentée	Interdit
Brochet	Interdit
Black bass	Interdit
Sandre	Interdit
Truite	Interdit

	Profondeur	Vitesse du courant Nul – Lent –Rapide -Violent
1 à 20	1,5 à 1,8m	Nul
21 à 40	1,5 à 1,8m	Nul
41 à 60	1,5 à 1,8m	Nul

Plan des secteurs

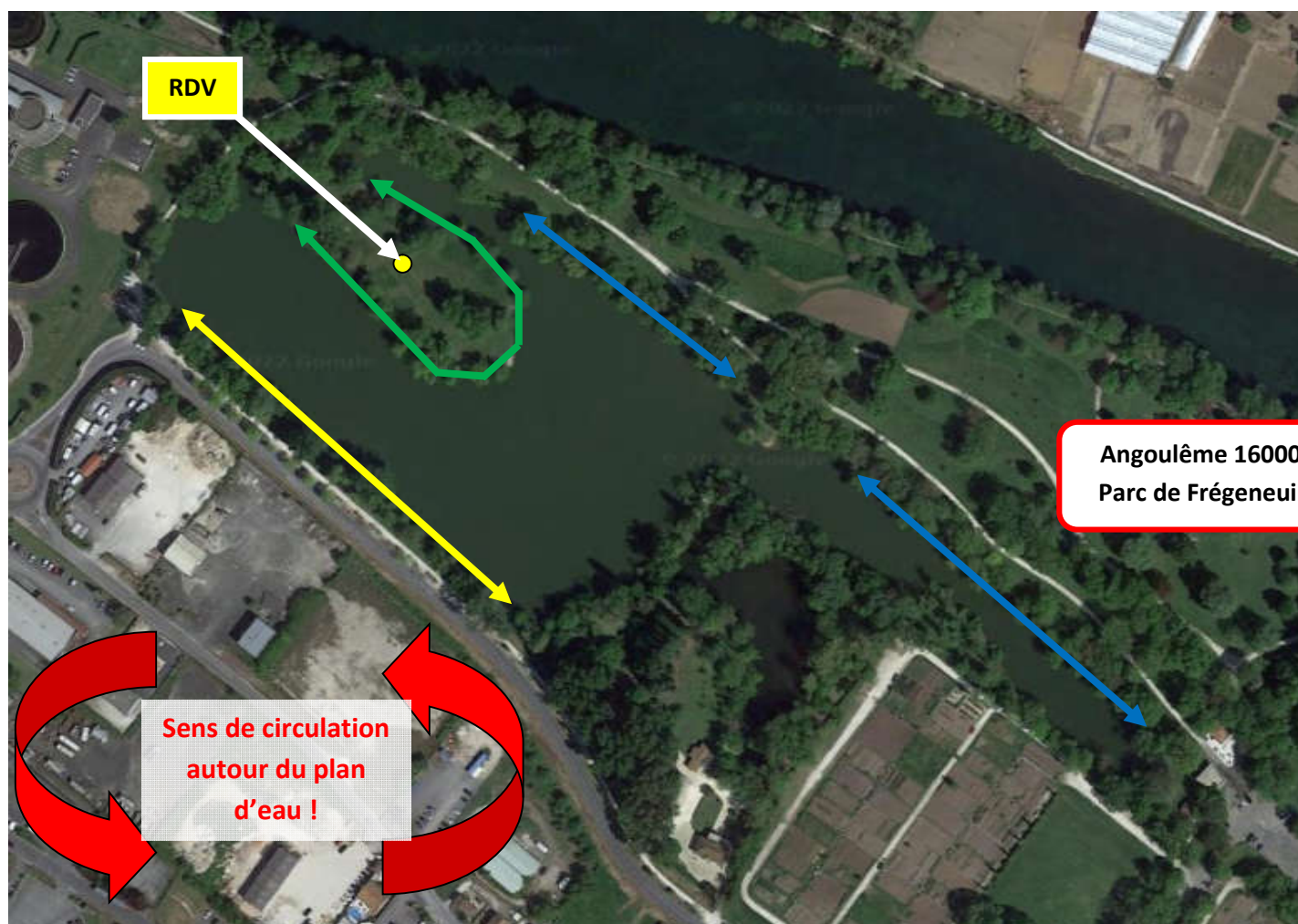

Les limitations

	Maximum	Particularités
Cannes	13 m	
Amorce	8 L tout compris	Amorce, graines cuites, pellets
Esches totales	2 L	Esches artificielles interdites
Dont Vers de terre	1 L	Non coupés

Les horaires

	Samedi	Dimanche
Rendez-vous	7h00	Récupération des fiches à 8h par les pêcheurs
Tirage au sort	8h00	
Entrée dans les box	Après tirage	Après récupération des fiches
Début des contrôles (*)	10h00	10h00
Amorçage	10h50	10h50
Début de la manche	11h	11h
5 minutes	15h55	15h55
Fin de la manche	16h	16h
Palmarès	18h	18h

(*) : Les esches doivent être présentées dans des boîtes mesure, sans maintien du couvercle.

Les points de rendez-vous

	Sur place	Autre	Points GPS pour tout rassemblement
Samedi	x	Rue Guy Pascaud, 16000 Angoulême	FORMAT DMS : N 45°39'28.919''E 0°8'0.704'' FORMAT NUMERIQUE : 45.658033, 0.133529
Dimanche	x		
Palmarès	x		

Les informations diverses

	Nom	Téléphone	Mail
Responsable de l'épreuve	Philippe AURIAULT	06 30 74 46 46	pauriault@ffpsed.fr
Organisateur de l'épreuve	Patrick BELLAMY	06 16 35 04 89	beldel@free.fr
En cas de forfait	José ROJAS	06 81 15 02 09	jrojas@ffpsed.fr
Renseignements	Henri ORRE (après 20h)	06 08 74 53 70	---

COVID-19 : ORGANISATION EN RESPECT DES RÈGLES SANITAIRES EN VIGUEUR A CES DATES

Grille de tirage :

Tirage Numérique	
M1	M2

1	31
2	52
3	37
4	57
5	32
6	53
7	38
8	58
9	33
10	41
11	21
12	47
13	27
14	42
15	22
16	48
17	28
18	43
19	23
20	49

Tirage Numérique	
M1	M2

21	13
22	54
23	18
24	59
25	12
26	55
27	17
28	60
29	11
30	56
31	1
32	44
33	7
34	50
35	2
36	45
37	8
38	51
39	3
40	46

Tirage Numérique	
M1	M2

41	34
42	16
43	39
44	20
45	35
46	15
47	40
48	19
49	36
50	14
51	24
52	4
53	29
54	9
55	25
56	5
57	30
58	10
59	26
60	6

Règlement particulier du plan d'eau :

Carte de pêche interfédérale obligatoire, entraînements autorisés sauf le vendredi qui précède le weekend de l'épreuve. Hameçon sans ardillon obligatoire maxi taille n°10, pêche au pain flottant interdit, bourriche interdite, poissons remis directement à l'eau.

Buvette, restauration, hébergement

Buvette & restauration – Livraison sur poste de pêche

Formule 2 sandwichs + 1 boisson ou 2 boissons + 1 sandwich pour 6€

Hébergement

Hébergement : A découvrir pension de famille « Chez Paulette »

13 Place de la Marne (tout près de Frégeneuil)

05 45 91 49 76 chezpaulette@wanadoo.fr

Première classe route de ROYAN

16710 Saint-Yrieix-sur-Charente tél. 05 45 95 02 09

Hôtel Marjolaine

1 Les Glamots, 16440 Roullet-Saint-Estèphe

Tél. 05 45 66 46 46

Greet Hôtel Angoulême

114 Route De Royan, 16710 Saint-Yrieix-sur-Charente

Tél. 05 45 69 78 95

Présentation du carpodrôme Frégeneuil et de l'organisation de l'épreuve

C'est un étang fédéral donc la carte de pêche est obligatoire mais l'étang reste gratuit !
Un alevinage de 2,2 tonnes de carpes a eu lieu, 1,5 T de carpes de 300gr et 700kg de carpes de 2kg à 4kg. Un deuxième alevinage sera prévu. Ce qui fait de cet étang depuis plusieurs années un carpodrôme.

Caractéristique de l'étang :

Superficie : 4,5 Ha

Profondeur maxi : 2m

3 secteurs de 20 pêcheurs, secteur « Route », secteur « Parc », secteur « Île »

Accès véhicule :

En temps normal, l'accès véhicule est interdit sur le secteur « Parc » et « Île ».

Pour la finale coupe de France carpe, l'autorisation sera donnée par les autorités et se fera de cette façon :

Secteur « Parc » : Seuls les véhicules des pêcheurs doivent entrer en respectant le sens de circulation. Les véhicules resteront immobiles pendant toute la durée de la manche.

Secteur « Île » : Les véhicules ne peuvent pas rester derrière le pêcheur. Les pêcheurs déposeront leurs affaires et ressortiront en respectant le sens de circulation.

Organisation :

Les entrainements sont autorisés en semaine sauf le vendredi qui précède le weekend de l'épreuve.

Toujours en semaine, **l'accès véhicule ne sera pas autorisé.**

Est prévu pendant les manifestations, une antenne médicale/pompier ainsi que plusieurs passages d'une patrouille de Police.

Une buvette sera présente pour proposer des sandwiches saucisson beurre, rillettes, fromage, viande de bœuf à fondue cuite comme un rôti puis coupée en tranches fines accompagnées d'oignons confits. Et aussi la tombola et ses lots !!!

Pour tous renseignements sur l'épreuve :

Président CDPS16 : Patrick BELLAMY - 06 16 35 04 89

Vice-Président CDPS16 : Henri ORRÉ - 06 08 74 53 70 – Renseignement technique après 20h

Pour les pêcheurs qui souhaitent s'entraîner et en découdre, 4 concours de 4h « Crazy Bait » auront lieu !
2 concours le 13 août et 2 concours le 14 août.

Mot de la Fédération de Charente de Pêche et de Protection du Milieu Aquatique :

« Chers pêcheurs, chers compétiteurs,

C'est avec grand plaisir que nous vous accueillons dans notre Département sur le site de Frégeneuil pour cette finale de la coupe de France carpe.

Ce plan d'eau est une vitrine pour la pêche dans notre Département, permettant aussi bien de pratiquer la pêche en famille qu'une finale de coupe de France. Nous vous remercions une nouvelle fois de mettre à l'honneur ce site au travers cette compétition.

Salutations halieutiques. »

Mot de l' AAPPMA « La Gaule Charentaise » :

« Lorsqu' il y a maintenant une bonne dizaine d'années l'AAPPMA La Gaule Charentaise a envisagé la création d'un carpodrôme sur le site de Frégeneuil, nous n'imaginions certainement pas qu'un jour des épreuves nationales s'y dérouleraient: en effet, la simple évocation de ce dessein n'était pas à l'époque du goût de tous, et il a fallu à notre association une bonne dose de persuasion pour faire aboutir ce projet en rapprochant les trois entités intéressées, à savoir la ville d'Angoulême propriétaire du site, la fédération départementale de la pêche, titulaire du droit de pêche, et l'AAPPMA délégataire de ce droit.

Les bonnes volontés se sont donc rencontrées, tout le monde ayant compris l'intérêt d'un tel aménagement, et ces pourparlers ont abouti à la signature d'une convention tripartite à la satisfaction de tous; la labellisation "Famille" accordée par la Fédération Nationale est venue apporter un éclairage et une reconnaissance à cette réalisation qui avait déjà démontré son succès par une fréquentation importante et émanant des quatre coins de France voire de l'étranger.

Jusque-là, se déroulaient à Frégeneuil, outre les parties de pêches de nombreux passionnés, les concours organisés soit par la Gaule Charentaise elle-même, soit par le Comité Départemental des Pêches Sportives de Charente: nous sommes particulièrement heureux d'accueillir cette année, outre les concours habituels, une épreuve de qualification coupe de France carpe qui se déroulera les 9 et 10 Juillet prochains, et surtout la Finale de la coupe de France carpe 2022 qui se déroulera les 27 et 28 Août prochain et viendra mettre un prestigieux point d'orgue à cette saison du carpodrôme de Frégeneuil.»

Le président de l'AAPPMA La Gaule Charentaise, Jean-Claude LASBUGUES

**Le carpodrôme de Frégeneuil
et l'équipe du CDPS16 vous attendent !!!**

